

MODULARIO
F. - Cat. S. T. - 315

MINISTERO DELLE FINANZE

Mod. B (Nuovo Catasto Edilizio Urbano)

DIREZIONE GENERALE DEL CATASTO E DEI SERVIZI TECNICI ERARIALI

Lire
50

NUOVO CATASTO EDILIZIO URBANO

(R. DECRETO-LEGGE 13 APRILE 1939, N. 652)

Planimetria dell'immobile situato nel Comune di Golese Via str. com. di san Rocco 14

Ditta

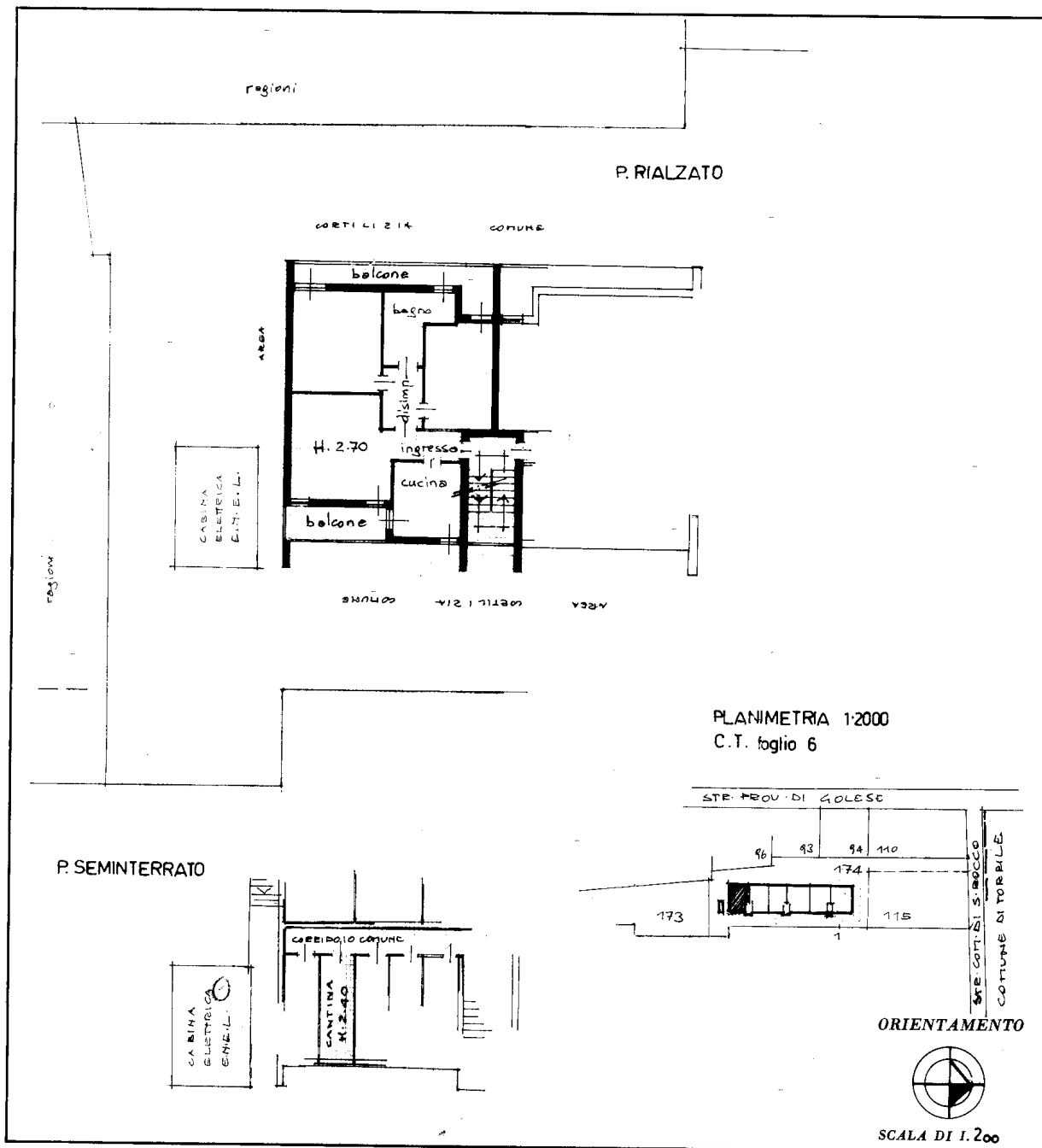
Allegata alla dichiarazione presentata all'Ufficio Tecnico Erariale di Parma

SPAZIO RISERVATO PER LE ANNOTAZIONI D'UFFICIO

DATA 17.01.1980
PROT. N° 1539Compilata dal
(Titolo, nome e cognome del tecnico)
geom. Luciano CampaniniIscritto all'Albo dei geometri
della Provincia di PARMA

DATA 20 aprile 1980

Firma: *Luciano Campanini* 20

L.R.S.-OFFICINA C.V. ROMA

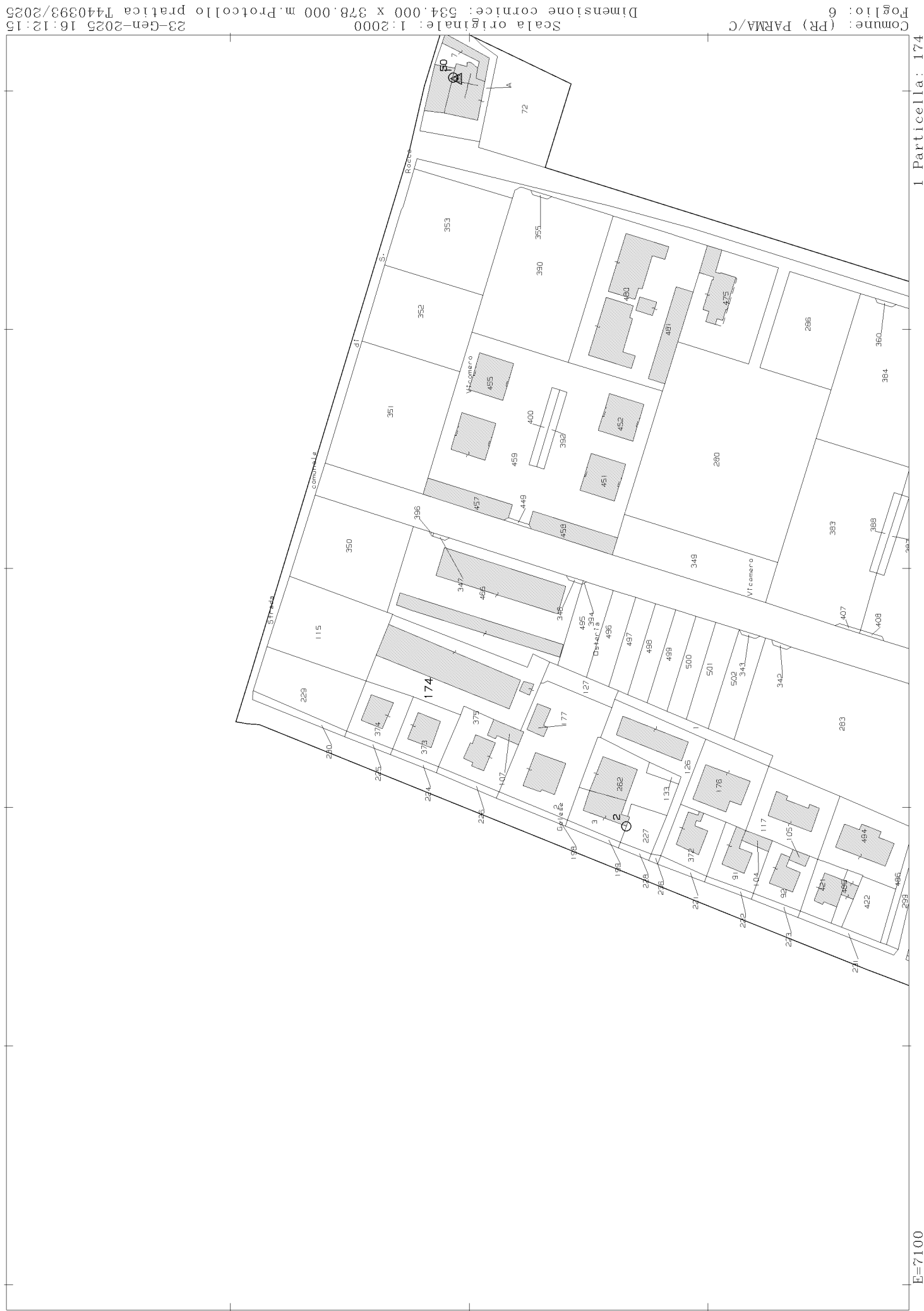

N=8800

E=7100

1 Particella: 174

Comune: (PR) PARMA/C
Foglio: 6
Scala originale: 1:2000
Dimensione cornice: 534.000 x 378.000 m. Protocollo pratica T440393/2025
23-Gen-2025 16:12:15